

[illegible]

本层建筑面积：556.55平方米
占地面积：623.28平方米
全楼总建筑面积：3378.76平方米
本层共12间宿舍，其中1间为无障碍宿舍，共13人
全楼共82间宿舍，其中1间为无障碍宿舍，共83人。
垃圾收集间，集中设置于食堂西侧
本栋宿舍楼是用于男生宿舍还是女生宿舍，由业主后期使用时确定

— 177 —

专业	建筑	制图	审核	设计	日期
姓名	姓名	姓名	姓名	姓名	姓名
学号	学号	学号	学号	学号	学号
姓名	姓名	姓名	姓名	姓名	姓名
学号	学号	学号	学号	学号	学号

13#宿舍楼

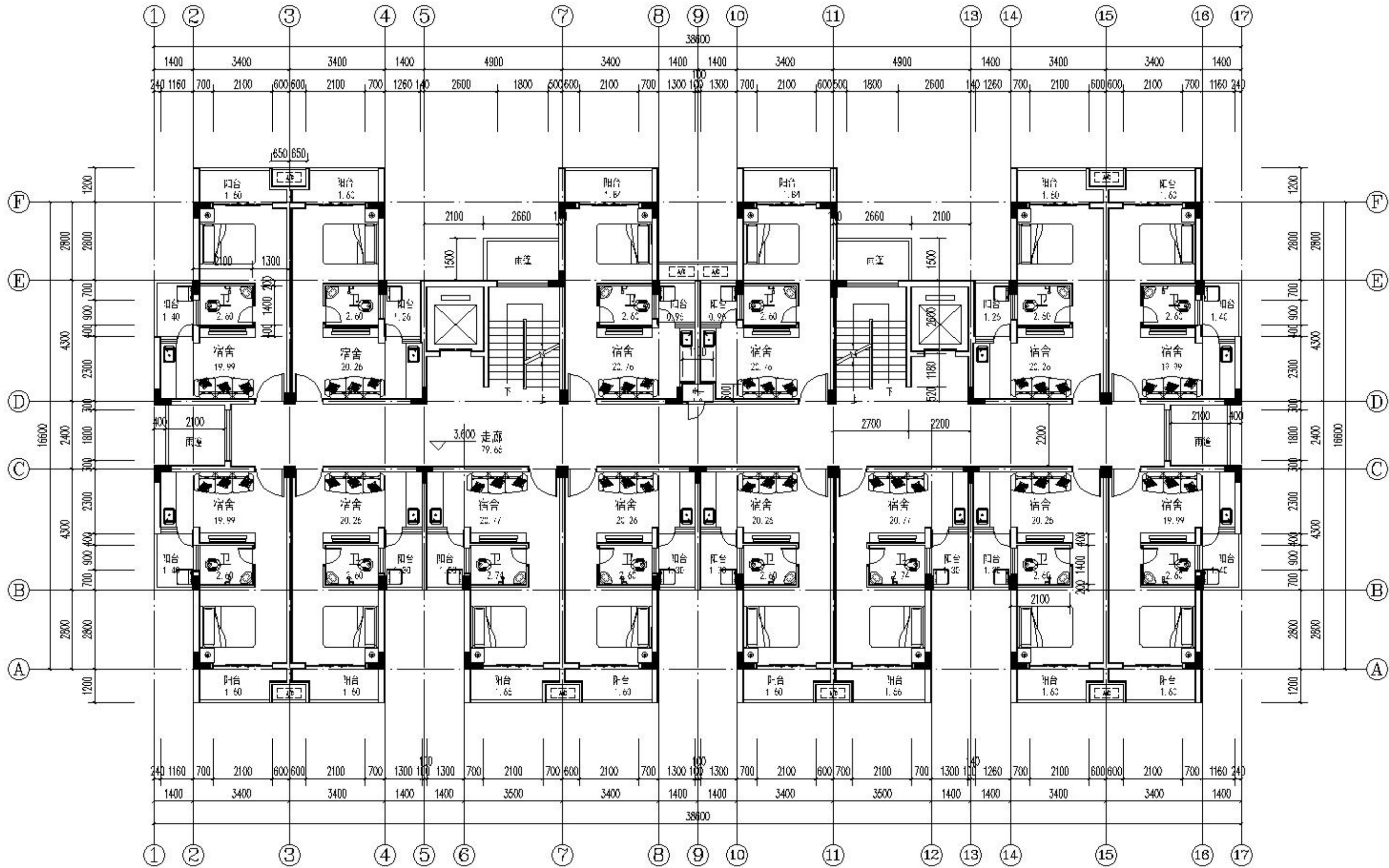

二层平面图 1:100

本层建筑面积: 556.58平方米
本层共14间宿舍, 共14人

设计单位:	桂林市教育局
项目名称:	桂林市第十六中学新校区宿舍楼
姓名:	二層平面图

字 業	區 名	區 門 牌	區 門 牌	區 門 牌	區 門 牌
建 行					
給 奶					
水 道					

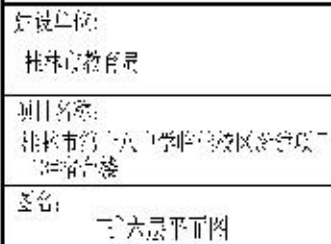

本层建筑面积：556.58平方米
本层共14间宿舍，共14人

专业	建筑
课程	建筑构造
姓名	
学号	
日期	

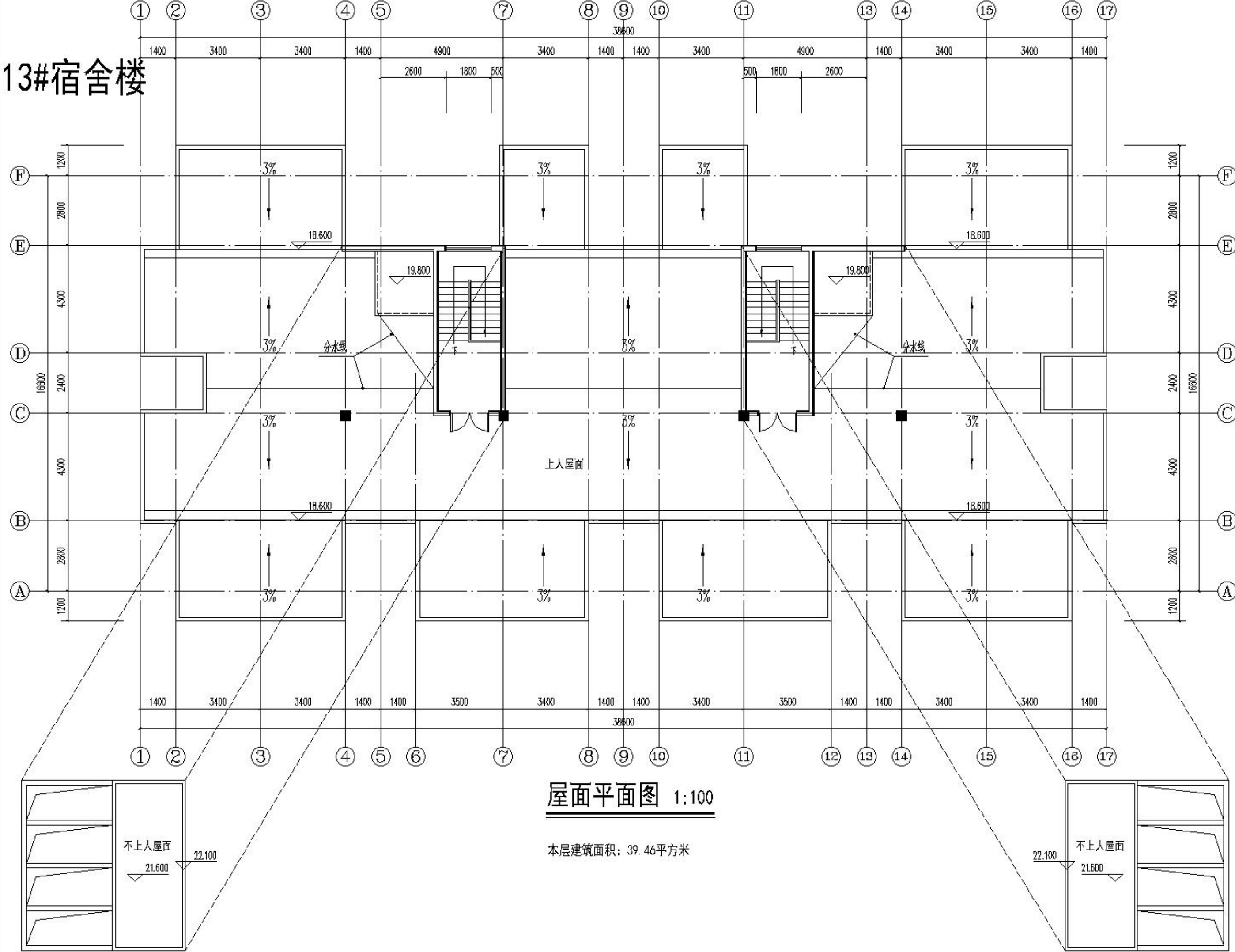

13#宿舍楼

屋面平面图 1:100

本层建筑面积: 39.46平方米

设计单位:	桂林市教育局
项目名称:	桂林市第十六中学附属校区新建工程
楼名:	13#宿舍楼
图名:	屋面平面图



图例:

- 米白色哑光外墙砖145x45 (GBCC色号: 1631)
- 砖红色哑光外墙砖145x45 (GBCC色号: 1093)
- 灰色铝合金空调格栅
- 灰色真石漆涂料 (GBCC色号: M-75)

⑬~①轴立面图 1:100

设计单位:

桂林市教育局

项目名称:

桂林市第十六中学高中部教学综合楼

图名:

⑬~①轴立面图

专业	建筑
姓名	李
学号	20230000000000000000
日期	2023.10.27
课程	建筑制图
教师	王

图例:

- 米白色哑光外墙砖145x45 (GBGC色号: 1631)
- 砖红色哑光外墙砖145x45 (GBGC色号: 1093)
- 灰色铝合金空调格栅
- 灰色真石漆涂料 (GBGC色号: M-75)

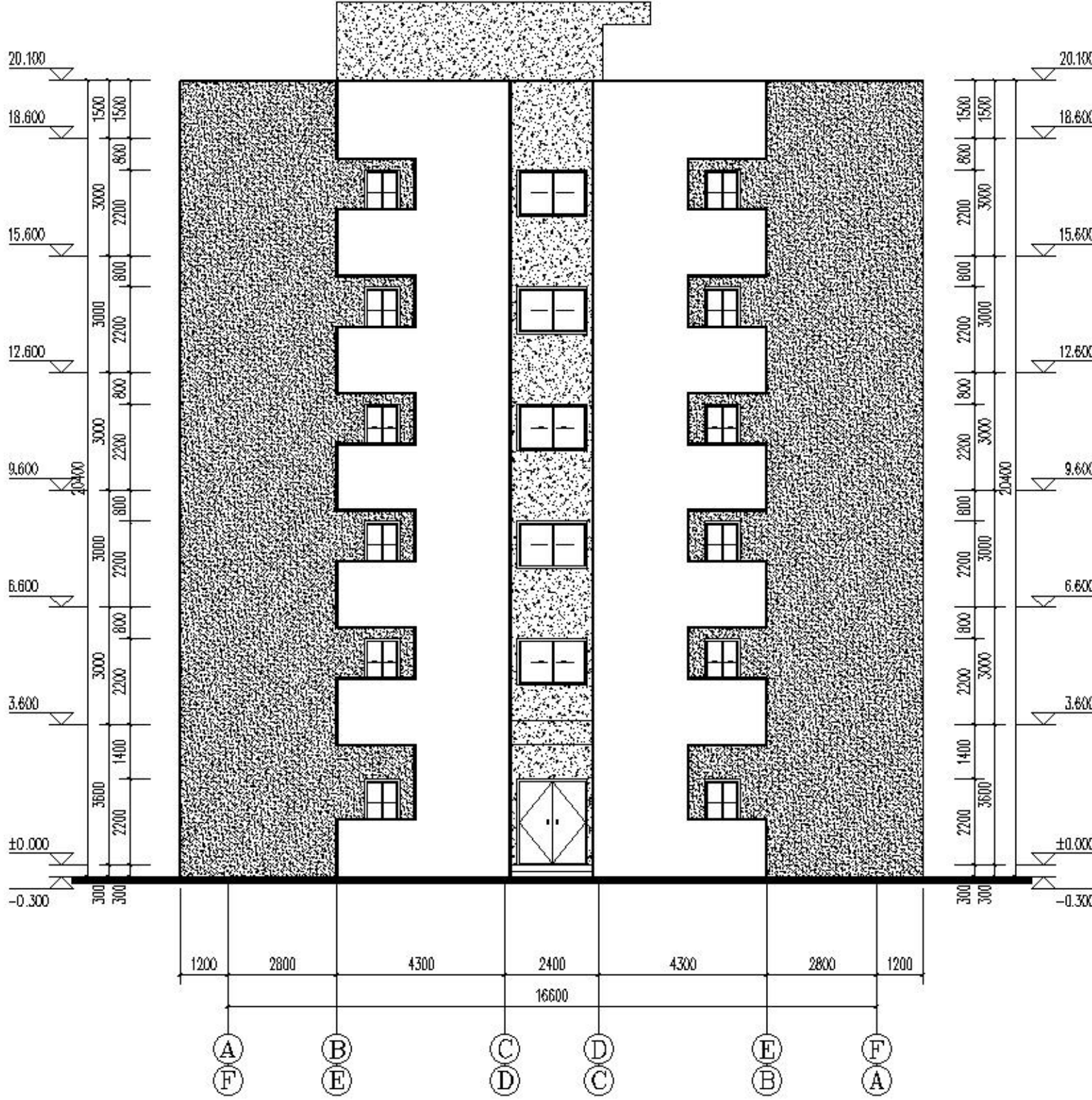

①~⑥轴立面图 1:100
⑥~①轴立面图 1:100

设计单位:
桂林市教育局
项目名称:
桂林市第十八中学高中校区新建工程
13#宿舍楼
层名:
①~⑥轴立面图
⑥~①轴立面图